TECHE UDINE

MANOSCRITTI

FONDO PRINCIPALE

Manoscritto n. P_MSS_2553_005

Nel Fondo Principale sono confluiti la maggior parte dei lasciti manoscritti pervenuti alla Biblioteca Civica «Vincenzo Joppi» nel corso del tempo: si tratta perciò di un fondo composito nel quale è possibile trovare manoscritti di argomento liturgico, scientifico, giuridico, botanico e altro.

Collocazione:

Biblioteca Civica "Vincenzo Joppi", Udine
https://www.techeudine.it/fondo-principale
https://www.sbhu.it/

Mio Ippolito - Due parole sole per partecipati il parto felice d'Elisa che ne mattino sano e robusto — e stan bene tutti e due — Dio li benedica lungamente e dia al più presto tempi migliori che non vedo a noi per tanto tutto il proseguo del Diletto con alle donne Siciliane per trovarsi che con vostro direbbero a Venezia — e per fatto de sudore Gli tutto andò l'altro agli Ungheresi — Aggiunto Segni nel Battaglione del Reggimento Ungherese Dow Miguel — Due note ci sono ammutinati volevo partire non so per dove, ma aveva ricevuto Contrattempi e prestami — Ritirarono a quartieri — e questa notte li fecero zitti zitti partire — Dopo aver li domani ieri consegnati alla catena

tutto il giorno – gli altri soldati non
abbiamo qui sembrano ungheresi ma
non lo sono di buona sostanza – è il
fulcro – credo vi siano molti croati –
per loro – quantunque ora non si do-
vrebbe più parlare di ciò – da 8 days in
nel Consiglio rinforzato dei Ungheresi
uno dei consiglieri disse – Sento parlare
di Maggiari – Slavi – e Tedeschi – ma io
so di certo che in Ungheria ora non
vi sono che Ungheresi – Hai capito –
ed i croati adirittura entrati già all'idea
Ungherese – Ma vedi davvero ti dico –
ora – che ti ho detto per noi tu devi per
entrare nella Guardia Italiana, e per
parlar cogli entrati nella nostra Guardia
Finisco – e ti bacio fin che Madama
Luna me lo permette – poiché pare
che oggi la voglia usare la mala crean-
za di mettersi fra noi ed il Sole.

Intanto che ci sei di dir che fa
gran caldo - ed è bello andar a Foje
to per fare alquanti bagni - dei quali
proprio sento bisogno - Oh me quel
bisbiglio a quel Fojetto senza alcu
no di voi! - Pazienza - Gli unisco
due righe per Alessandro - nel caso
non ci fosse vino - allora potrei be
gargli anche quello - perchè con
lui forse sarò breve - m'annoja di
dir presto a poco le stesse cose -
Gieri intanto cento mille baci da
dividere con lei - dalla sua

18/7 60

ms 2553/5
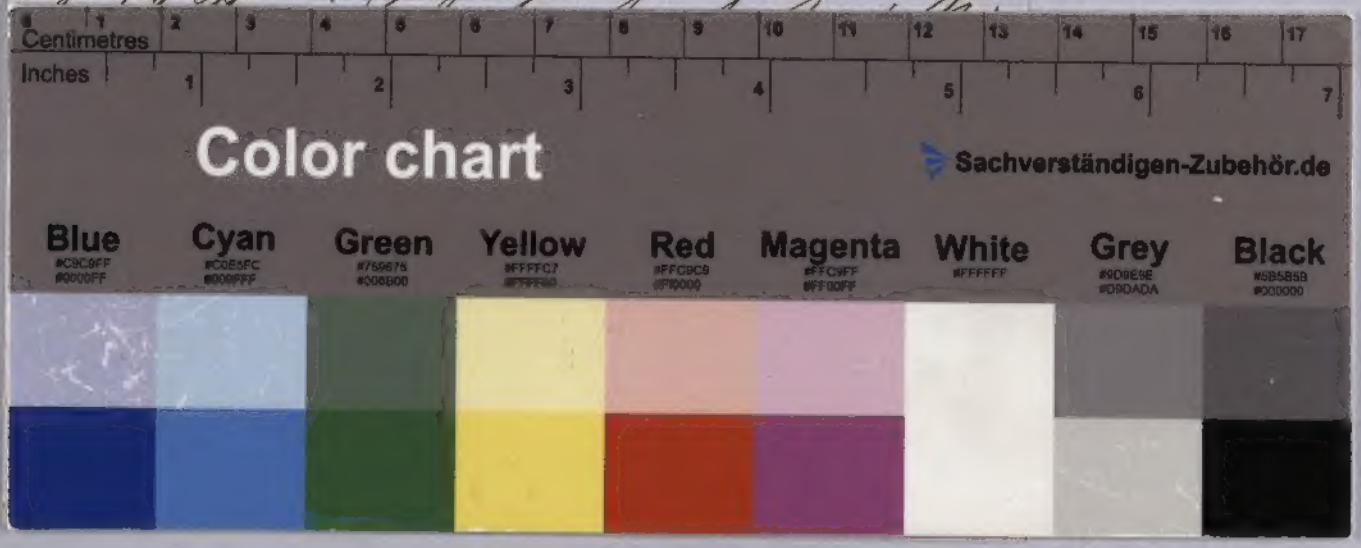
Mio Ippolito - Due parole sole
per partecipati il parto felice d'Elisa
ebbe un maschio sano e robusto — e
stan bene tutti e due — Dio li be-
nedica lungamente e dia ai giovani
tempi migliori che non dide a noi!
Ho tratto tutto il problema del Dita-
tore alle donne Padovane per trovarlo
che cosa vorrebbero a Venezia —
A par fatto de sucaro Ho detto anche
l'altro agli Unghereti — Aggiunto tegni
un Battaglione